

Ghid pentru colectarea  
produselor nelemnoase  
din situl Natura 2000  
ROSCI0263 Valea Ierii





# Generale

- ▶ **Obiectul proiectului**
  - ▶ **Implementarea Planului de management al ariei naturale protejate ROSCI0263 Valea Ierii**
  - ▶ Proiect cofinanțat din Fondul European de Dezvoltare Regională prin Programul Operațional Infrastructură Mare 2014-2020
  - ▶ Valoarea totală a finanțării: 3.344.286,32 lei
  - ▶ Data începerii proiectului: 1 noiembrie 2017
  - ▶ Data finalizării proiectului: 31 octombrie 2021
  - ▶ Data semnării contractului de finanțare: 23.08.2017
- ▶ **Limitele ariei protejate (AP)**
- ▶ **Suprafață AP - 6.289 ha**
- ▶ **Specii și habitate ocrotite**

# Valea Ierii



- Rețea drumuri publice
- Rețea hidrografică
- Limite comune
- Limite arie naturală protejată

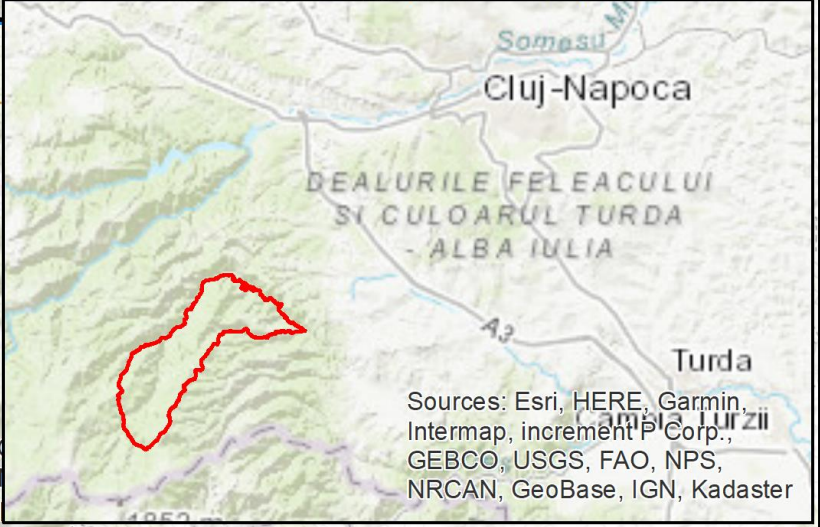
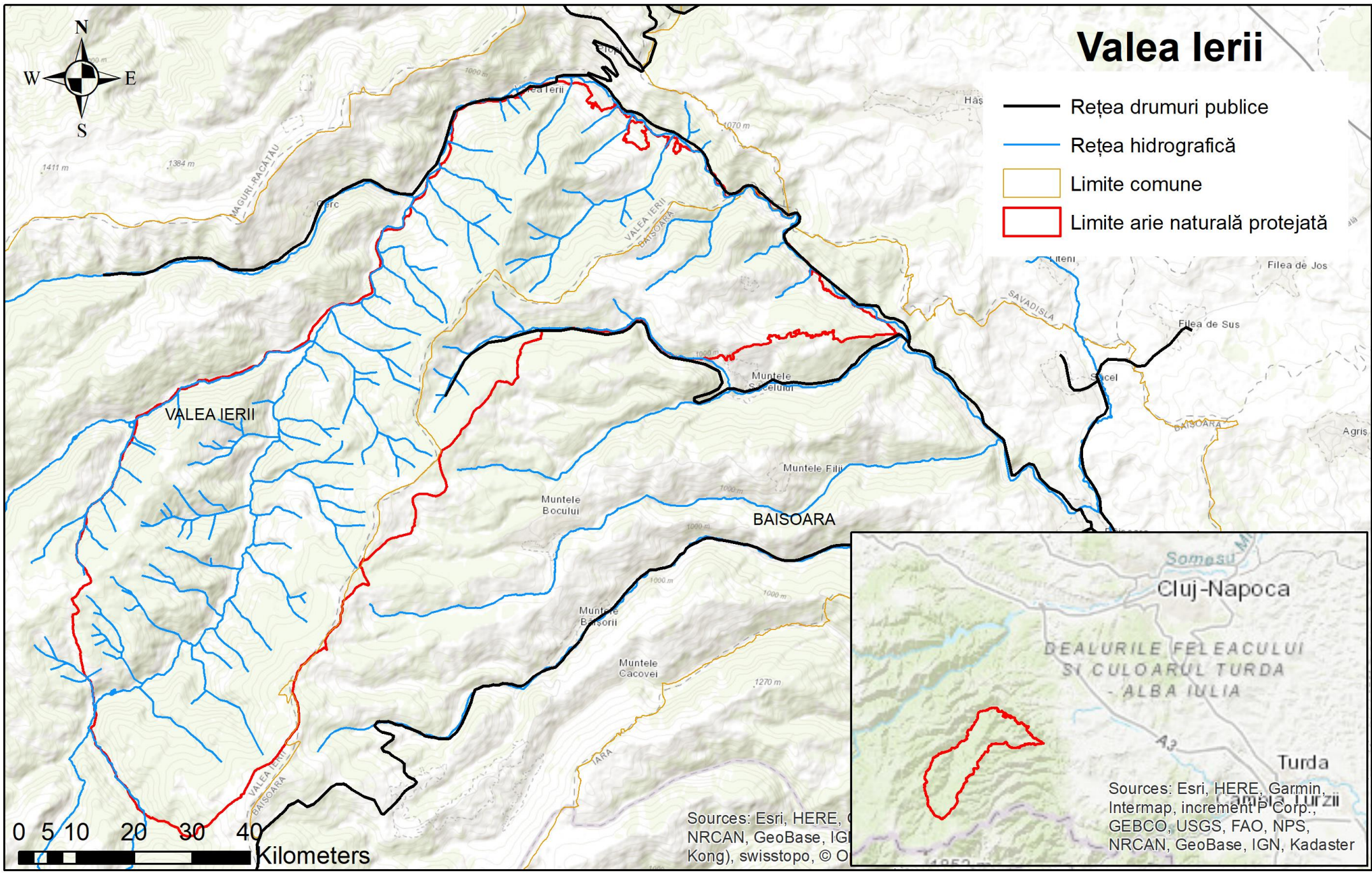

Sources: Esri, HERE, Garmin, Intermap, increment P Corp., GEBCO, USGS, FAO, NPS, NRCAN, GeoBase, IGN, Kadaster



# Specii care fac obiectul activității

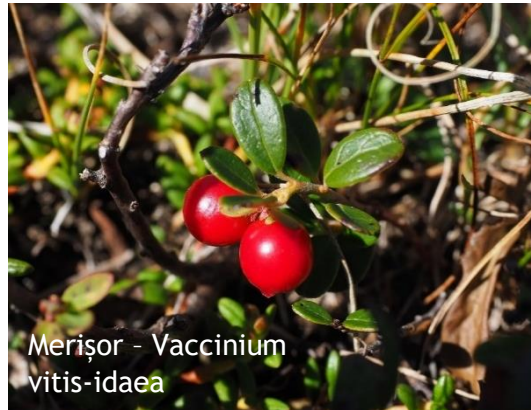



# Specii de evitat

Buretele viperei - *Amanita phalloides*



Burete pestriț - *Amanita pantherina*



Muscariță - *Amanita muscaria*



# Măsuri generale pentru protecția AP

- ▶ Nu arunca gunoaiele în locuri neamenajate. Dacă ai de aruncat ambalaje de plastic, sticlă sau carton, încearcă să le aduci cu tine până la primul loc amenajat pentru colectarea deșeurilor.
- ▶ Deplasarea în pădure trebuie să se producă fără prea mult zgomot. Nu e nevoie să țipi sau să fluieri, animalele deja te-au simțit, în cele mai multe cazuri, de la o distanță mare.
- ▶ Nu culege toate fructele sau corpurile fructifere și lasă o parte și pentru animalele care trăiesc acolo: păsări, vulpi, iepuri, urși, cerbi sau mistreți.
- ▶ Dacă descoperi capcane sau esti martori la cazuri de braconaj, anunță imediat organele de control (poliție, jandarmerie, custode).
- ▶ În perioada 01 aprilie - 30 iulie, nu intra în zona de liniște și nu te apropia de zonele în care știi că există pui, pentru că există riscul abandonului acestora. Dacă descoperi adăposturi ale carnivorelor mari, părăsește imediat zona.

# Colectarea ciupercilor

- ▶ La recoltarea ciupercilor, pentru a nu distruge miceliul din sol, corpurile de fructificație se vor recolta prin răsucirea piciorului sau tăierea piciorului (pentru uz personal).
- ▶ Se interzice smulgerea brutală a ciupercilor, scoaterea ciupercii cu partea superioară a solului.
- ▶ Nu se vor distruge ciupercile care nu prezintă interes pentru culegători (ex: ciupercile necunoscute, viermănoase sau toxice).
- ▶ Ciupercile se vor culege în coșuri perforate sau pungi de hârtie, nu în pungi de plastic.
- ▶ În vederea colectării trufelor cu ajutorul câinilor, aceștia nu vor fi lăsați liberi în teren și vor fi în permanență supravegheați de stăpâni.

# Colectarea fructelor de pădure

- ▶ La recoltarea fructelor de pădure, se va avea în vedere să nu se producă deteriorarea, distrugerea sau smulgerea tufelor sau a subarbuștilor din sol.
- ▶ Fructele nu vor fi culese complet, ci se vor lăsa mici porțiuni care să permită hrănirea animalelor sălbatice.
- ▶ Culegătorii nu vor distruge vegetația (arborii, arbuștii, plantele) de pe traseele parcurse pentru recoltare.



# Colectare plante medicinale

- ▶ La speciile din flora spontană la care nu se recoltează rădăcina, rizomul sau părțile subterane, se va avea în vedere ca acestea să rămână în sol.
- ▶ La speciile la care se recoltează rădăcina, recoltarea nu se va face la toate exemplarele identificate, ci se vor păstra porțiuni care să permită regenerarea speciei.
- ▶ Recoltarea mugurilor de conifere se va face de la arborii doborâți sau de la ramurile bazale a arborilor aflați în picioare; nu se permite escaladarea arborilor.

# Elemente privind întâlnirea animalelor sălbatice

- ▶ Șerpi
- ▶ Urs
- ▶ Pui/juvenili de animale sălbatice
- ▶ Lupi/câini sălbățiți
- ▶ Amfibieni